

DER BESTAND WURDE ÖRTL
NICHT ÜBERPRÜFT.
DIE MASSANGABEN BASIEREN
AUF DEN ROHBAUMMASSEN DER
BESTANDSZEICHNUNGEN.

SÄMTL. MASSE SIND BAUSEITS
ZU ÜBERPRÜFEN.

LEGENDE

- Abbruch
- Bestand
- Neu

E Notwendige Entlüftung
innenliegender Bäder/WC
entpr. der DIN 18017
bis 30 cm über Dach

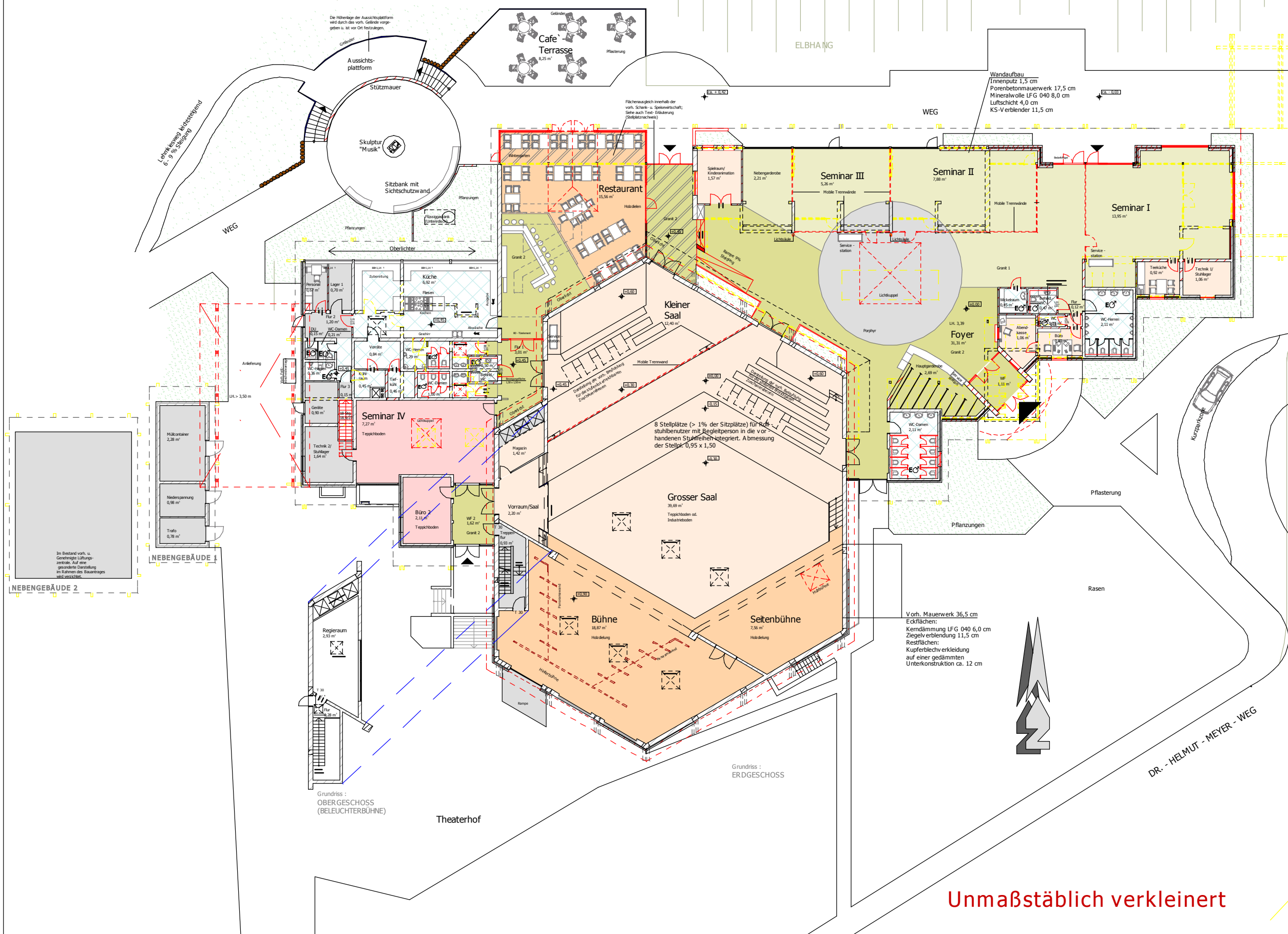

KURHAUS - HITZACKER (ELBE)
 Modernisierung und Neupositionierung
 (Umbau u. Erweiterung) des Kurhauses
 in 29456 Hitzacker (Elbe), Dr.-Helmut-Meyer-Weg 9
 Gemarkung: Hitzacker, Flur 12, Fl.- St. 7/320

BAUHERR :
Kurbetriebsgesellschaft Hitzacker mbH
 29456 Hitzacker (ELBE), Weinbergsweg 2

16.05.2004
 Datum Unterschrift

GRUNDRISS :
 Erdgeschoss M 1:100
 Beleuchterbühne M 1:100

ARCHITEKT :

LUTZ - MICHAEL WERNER, DIPL.-ING., ARCHITEKT
 FRIEDRICHBERG 15, 29456 HITZACKER / ELBE
 FON 05862/972-0 FAX 972-18
 GAADT 3, 33996 WENNINGSTEDT / STLT
 FON 04651/446304 FAX - 446305

16.05.2004
 Datum Unterschrift

Unmaßstäblich verkleinert

Grundriss : ERDGESCHOSS

Grundriss : OBERGESCHOSS (BELEUCHTERBÜHNE)

Theaterhof

NEBENGEBÄUDE 2
 Im Bestand vorh. u. geneigte Lüftungswerte. Auf eine gesunde Darstellung im Rahmen des Bauantrages wird verzichtet.

NEBENGEBÄUDE 1

UHL > 3,50 m

- Müllcontainer 2,20 m²
- Niederpannung 0,98 m²
- Traflo 0,78 m²

Anlieferung

WEG

Lehrparkweg / Kutschweg
6 - 9 % Gefälle

WEG

ELBHANG

WEG

Wandaufbau
 Innenputz 1,5 cm
 Porenbetonmauerwerk 17,5 cm
 Mineralwolle LFG 040 8,0 cm
 Luftschicht 4,0 cm
 KS-V-erblender 11,5 cm

Fächersystem innerhalb der
 vorh. Schwerk.- u. Sperrschwelle:
 Siehe auch Text- Erläuterung
 (Deckelstrich)

Die Höhenlage der Ausschusshofform
 wird durch das vorh. Gelände vorge-
 geben u. ist vor Ort festzulegen.

8 Stuhlplätze (> 1% der Sitzplätze) für die
 Stuhlnutzer mit Begleitperson in die vor-
 handenen Stuhlreihen integriert. Abmessung
 der Stuhlpl. 0,95 x 1,50

Vorh. Mauerwerk 36,5 cm
 Eckflächen:
 Kerndämmung LFG 040 6,0 cm
 Ziegelverblendung 11,5 cm
 Restflächen:
 Kupferblechverkleidung
 auf einer gedämmten
 Unterkonstruktion ca. 12 cm

Pflasterung

Rasen

Rasen

DR.-HELMUT-MEYER-WEG